

日本大判寫眞家協会 会報

# image circle

イメージサークル

2024年1月号 Vol. 281 令和6年1月1日 発行

Home Page <https://lpa-japan.sakura.ne.jp/>

発行人及び編集人 高田 幸二

本部 及び 事務局 1: 661-0012 兵庫県尼崎市南塚口町 2丁目 23-32 (高田幸二 方)

携帯 090-8571-6913 TEL&FAX 06-6428-2953

事務局 2 (研究会担当): 581-0002 大阪府八尾市東久宝寺 3-6-9 (末永宏方)

携帯 090-4283-4422 TEL 072-991-1737



京都府美山 早朝の「美山かやぶきの里」

## 謹賀新年

会長 高田 幸二

明けましておめでとうございます。  
本年もよい年であるように願います。

3月度には「日本大判写真展」2024  
が開催されます。楽しみです。

「日本大判写真展」2024 に向けて、

準備を着々と進めています。1月には6つ切りプリントで色チェックを行います。2月には実物大プリントチェックを行います。出品者は万障を排してご参加お願いいたします。

## 忘年会報告

幹事 岡村 浩志

12月16日(土)大阪の神仙閣で「日本大判写真家協会」の忘年会が開催されました。参加者は7名でした。本年度の反省と「日本大判写真展」2024の話題で盛り上がりました。

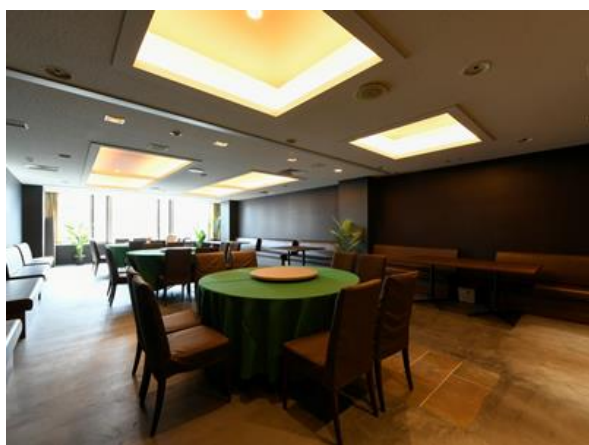

## 研究会ご案内

日 : 令和6年1月20日(土)

時間 : 13:30~17:00

場所 : 大阪写真会館

内容 : 六つ切プリントで

色チェック

6つ切りプリントで色チェックを行います。

2月には実物大プリントチェックを行います。出品者は万障を排してご参加お願いいたします。

## 作品返送作業

例年、作品の返送作業は橋本会員の事務所をお借りしていましたが、2024年度は都合により使用できなくなりました。早速、我が家近辺を探したところ会場がありました。令和6年度の返送作業はここで行います。

会場 : 塚口南地域学習館

住所 : 尼崎市南塚口町

2丁目 31-26

期日 : 3月25日午後

26日午後

使用料 : 学習館使用料 5,400 円

駐車場 : 無し。

必要な方は申し出ください。準備します。

